



MEDIDAS FINANCIERAS DE APOYO AL SECTOR GANADERO. 2011

Subsecretaría MARM

***Subdirección General de Análisis,
Prospectiva y Coordinación***



Diagnóstico: Resultados del Plan de Financiación 2010

Evolución positiva del Crédito al Sector Agrario:

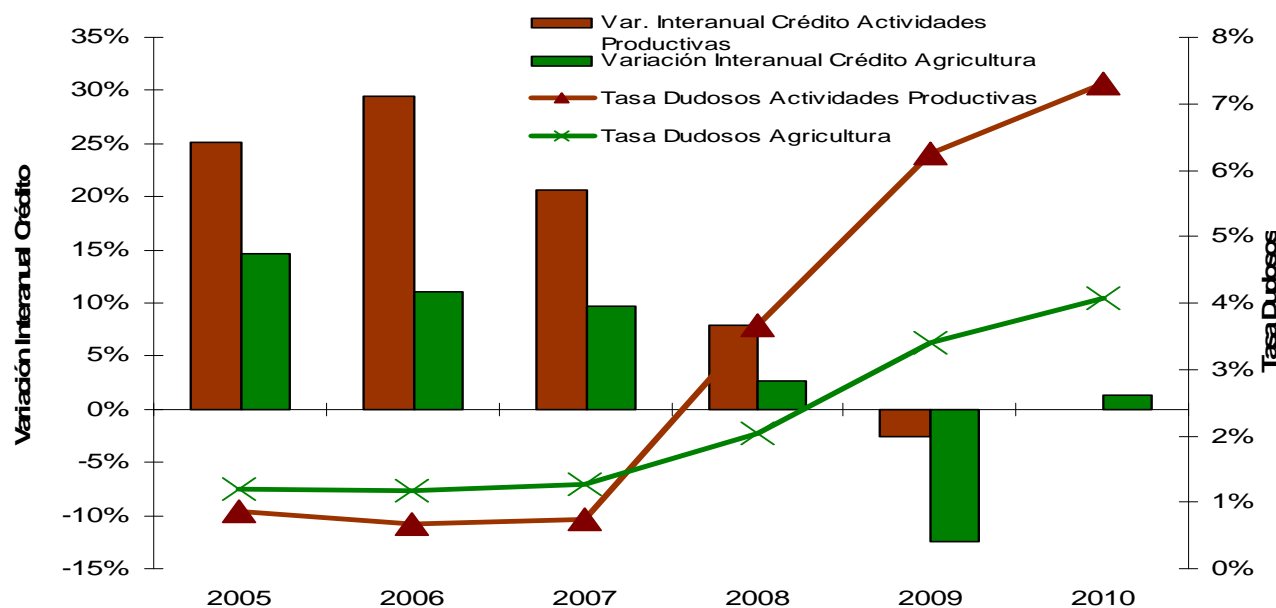

En el tercer trimestre de **2010** se confirma el **cambio de tendencia en el acceso al crédito del sector agrario.**

- Total de actividades económicas: -0,3% intertrimestral, 0% en 2010.
- Sector agrario: 0,4% intertrimestral, 1,4% en 2010.

Diagnóstico: Dificultades del sector ganadero en 2011

Importancia del coste de los piensos en la producción

- En 2010, los piensos representaron el 45,1% del valor total de los Consumos Intermedios del sector agrario nacional. Sin embargo, la ganadería sólo representó el 33,9% de la Producción Agraria. De hecho, **el coste de los piensos representó el 60,5% de la valor de la producción de la ganadería** [esta ratio alcanzó un máximo del 65,1% en 2008, con ocasión de la anterior crisis de precios de las materias primas]
- Respecto a 2009, **el valor de la producción ganadera en 2010 descendió 301 Mill.€ (-2,3%) y el coste de los piensos aumentó 248 Mill.€ (+3,3%)**, generándose una pérdida de rentabilidad que no han sufrido las producciones vegetales

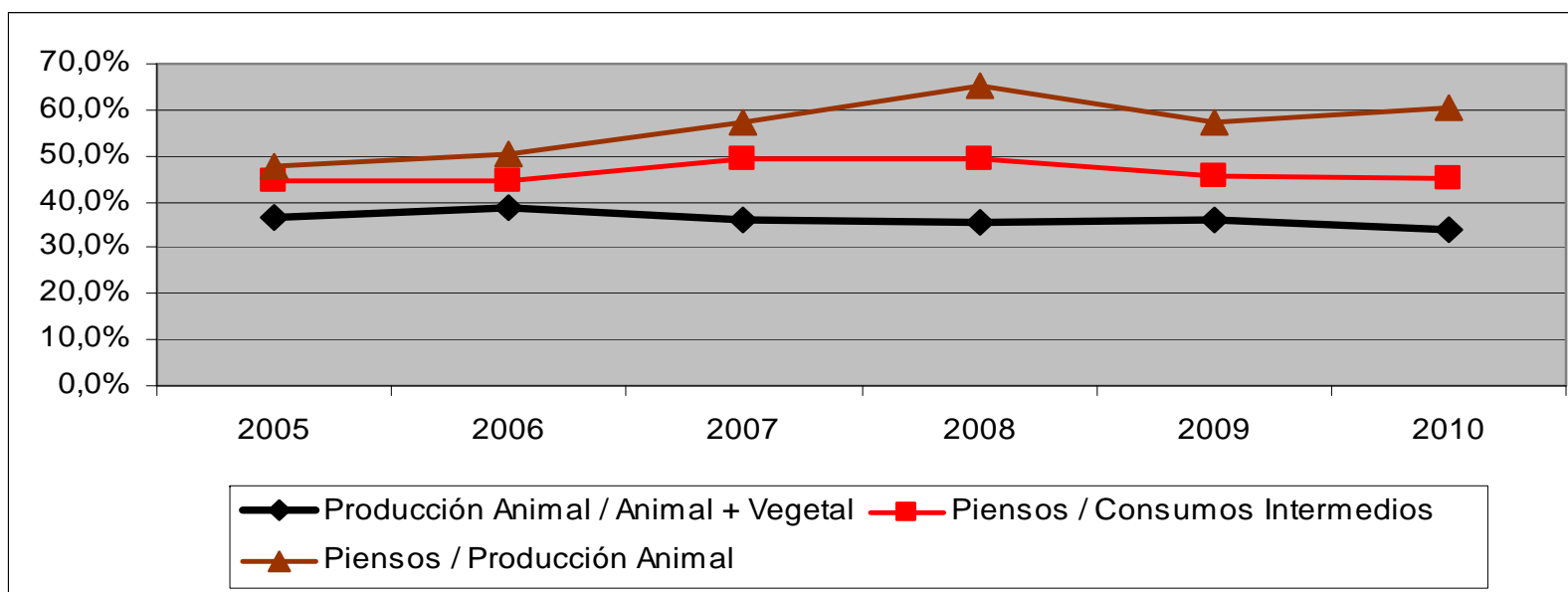

Diagnóstico: Dificultades del sector ganadero en 2011

Evolución del precio de los piensos (2º Semestre 2010)

- Los **precios de los piensos comenzaron a subir en el 2º semestre de 2010 a raíz del alza de los precios de los cereales comenzada en el mes de julio**, como se aprecia en el índice de precios de alimentos para el ganado [MARM, S.G.Estadísticas].
- Este aumento de los costes de producción no pudo ser trasladado por los ganaderos a los precios de venta, que durante el mismo periodo han permanecido prácticamente estables o incluso descendido un 7% en el caso de los huevos.

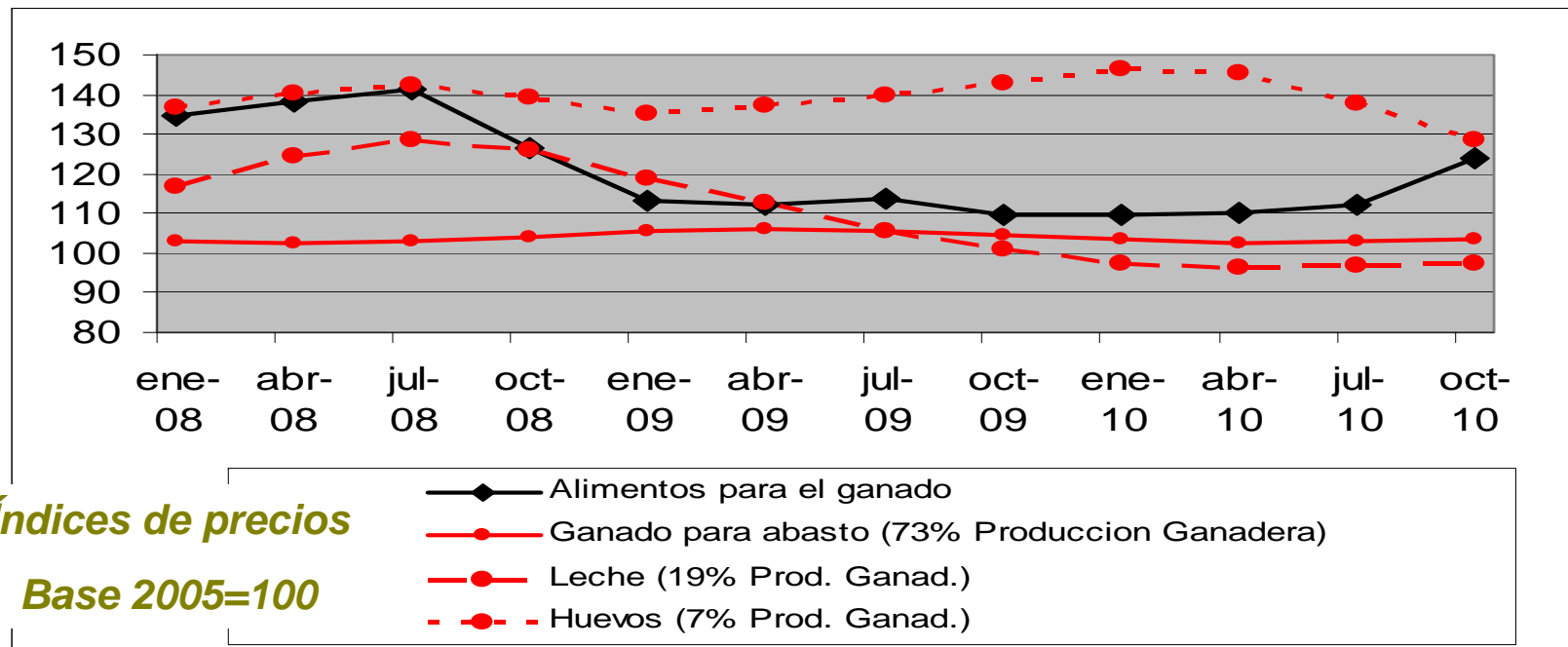

Diagnóstico: Dificultades del sector ganadero en 2011

Evolución del precio de los piensos (Enero-Febrero 2011)

- A lo largo de las últimas semanas, los precios de los piensos han continuado aumentando, siguiendo la evolución de los precios de las principales materias primas de alimentación animal (cereales y soja) tanto en los mercados nacionales como internacionales, que estarían alcanzado cotizaciones similares a los máximos de 2008.

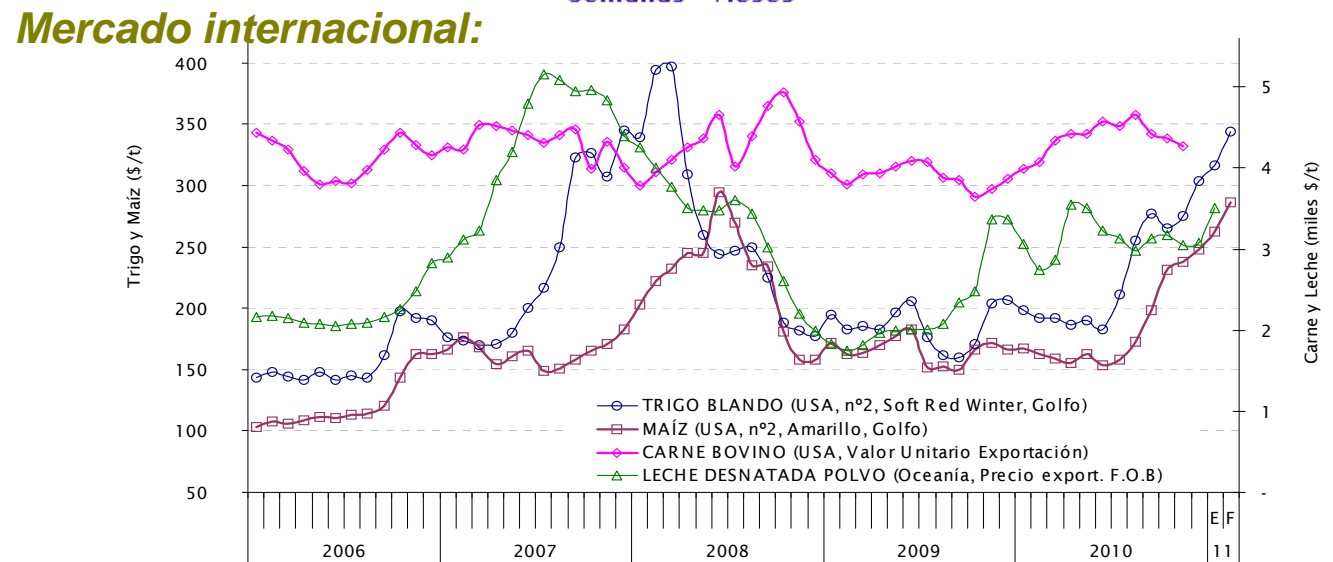
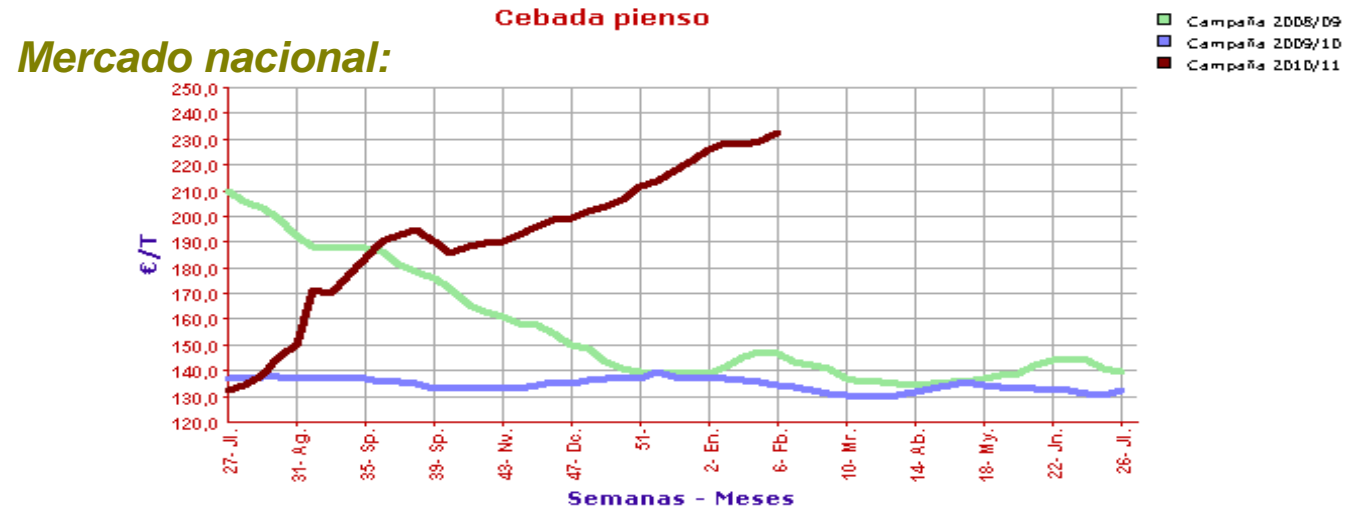

Objetivos Actuaciones de Financiación en 2011

La situación presente del sector agrario es sustancialmente diferente a la de hace un año. Ya no existe una situación generalizada de restricción en el acceso al crédito, pero el sector ganadero se enfrenta a una situación más compleja.

Es necesario diseñar herramientas específicas para afrontar no sólo problemas de liquidez, sino también inversiones que permitan mejorar la eficiencia en el uso de factores de producción

MEDIDAS IMPULSADAS POR MARM:

- Nueva línea de préstamos a ganaderos con el aval de SAECA
- Impulso a la participación del sector ganadero en las líneas de inversión de ICO
- Mantenimiento de la posibilidad de carencia en los créditos de planes de mejora y modernización de explotaciones e incorporación de jóvenes agricultores

Todo ello, junto a las posibilidades de financiación que representa la línea ICO-liquidez 2011, con préstamos de hasta 2 millones de euros con una garantía de cobertura de riesgo por parte del ICO del 5%.



Medidas financieras a implementar en el Sector Ganadero

Nueva línea con aval de SAECA

✓ Subvención del coste de los avales concedidos por SAECA

- Comisión de gestión de los avales: hasta un 1 % anual del saldo vivo
- Comisión de estudio del aval: 0,5% del importe avalado

El **MARM**, a través de un **convenio con SAECA**, aportará fondos que cubran el coste de los avales, **hasta una cuantía avalada máxima de 90 millones de €**

✓ Período de amortización de los préstamos no superior a 5 años, pudiendo incluir **1 año de carencia**.

Plazo: 3 meses a partir de la entrada en vigor de la orden



Medidas financieras a implementar en el Sector Ganadero

Nueva línea con aval de SAECA

Dirigida a los sectores ganaderos

PARTICIPACION MARM :
Financiación del aval [comisión de estudio (0,5%) + comisión de gestión anual (1%)]

Volumen total de préstamos a avalar: 90 M€

Importe máximo a avalar por beneficiario: 50.000 €

Importe medio: 30.000 €

Créditos previstos en 2011: 3.000

En base a los importes medios de 2010

Ventajas

La subvención del aval de SAECA permite la concesión del crédito asociado a dicho aval.

Los tipos de interés de los créditos avalados por SAECA son favorables para los ganaderos.

Medidas financieras a implementar en el Sector Ganadero

Convenio de Colaboración ICO-MARM para impulsar la concesión de créditos de las líneas ICO 2011 de inversión para el sector ganadero

- ✓ **Bonificación, por parte del MARM, de los intereses** de los préstamos que suscriban las empresas del sector ganadero al amparo de las líneas de financiación del ICO:

- **ICO INVERSIÓN SOSTENIBLE 2011: 0,35 %**
- **ICO INTERNACIONALIZACIÓN 2011: 0,35 %**
- **ICO INVERSIÓN 2011: 0,25 %**

- ✓ La bonificación se abonará como reducción del principal en el momento en que se apruebe la ayuda.
- ✓ No se bonificarán operaciones de leasing.

Plazos:

Para solicitar líneas ICO: hasta el 19 de Diciembre 2011 (efectos retroactivos desde el 1 de enero de 2011)

Para solicitar la bonificación del MARM: hasta el 1 de febrero de 2012

Medidas financieras a implementar en el Sector Ganadero

Convenio de Colaboración ICO-MARM para impulsar la concesión de créditos de las líneas ICO 2011 de inversión para el sector ganadero

Volumen máximo de préstamos bonificables: 300 M€

Importe medio: 80.000 €

Créditos previstos en 2011: 3.750

Tipo de interés subvencionado:

Línea Inversión Sostenible e internacionalización: 0,35%

Línea Inversión: 0,25%

a financiar en el primer año

En base a los importes medios de 2010

Ventajas

La financiación del MARM actúa como incentivo para que el ganadero solicite estas líneas de préstamo. Se abona todo el importe de la ayuda en el momento su aprobación reduciendo el principal del mismo.

Los tipos de interés de las líneas ICO-inversión (sobre todo ICO-INVERSIÓN SOSTENIBLE) son favorables para los ganaderos.



Medidas financieras a implementar en el Sector Ganadero

Moratoria de 2 años en el pago de los créditos concedidos al amparo de los Reales Decretos 613/2001 y 204/1996 (modernización explotaciones e incorporación jóvenes)*

- ✓ Línea de ayuda gestionada por la DG de Desarrollo Sostenible del Medio Rural del MARM.
- ✓ Establece un periodo de carencia del principal de 1 o 2 años. Durante este periodo el **MARM financiará los intereses del capital pendiente de amortizar.**
- ✓ El préstamo debe encontrarse en período de amortización

Plazo: 3 meses a partir de la entrada en vigor de la orden

***A ESTA MEDIDA SE PODRÁN ACOGER LAS EXPLOTACIONES AGRÍCOLAS Y GANADERAS**



Medidas financieras a implementar en el Sector Ganadero

Moratoria de 2 años en el pago de los créditos concedidos al amparo de los Reales Decretos 613/2001 y 204/1996 (modernización explotaciones e incorporación jóvenes)

Crédito refinanciado previsto: 85 M€

Ganaderos beneficiados: 2.000

Además, el MARM pondrá en vigor la medida de Capitalización del pago actualizado de bonificación de intereses de los préstamos acogidos a los Reales Decretos 613/2001 y 204/1996

Se estima que podrían capitalizarse 45 M€



Medidas financieras a implementar en el Sector Ganadero

- ❑ El MARM se reúne con las OPAS para analizar la situación del sector ganadero: 23.12.2011; 03.03.2011; 08/03/2011
- ❑ Presentación del informe del Grupo Interministerial sobre el Sector Agroalimentario (GISA):11/02/2011





GRACIAS

Subsecretaría MARM

***Subdirección General de Análisis,
Prospectiva y Coordinación***

